

## Situación geográfica

La residencia CERISE Lannion está situada en el corazón de Lannion, en el departamento de las Côtes-d'Armor (22), en Bretaña.

La residencia se encuentra a 5 min a pie del centro histórico y a 2 minutos a pie de la Estación. El aeropuerto de Lannion está a 4 km.



### Los medios de acceso:

**En coche:** tomar la dirección de la estación SNCF. La residencia se encuentra frente a la estación. La entrada se sitúa Avenue du Général de Gaulle sobre la izquierda del edificio.

**En avión:** el aeropuerto de Lannion está a 9 minutos en coche. Desde el aeropuerto: autobús - alquiler de coche o taxi.

**En tren:** desde la estación de Lannion: 2 minutos a pie

### Los centros de interés :

**Centro histórico de Lannion :** 400 m - 5 minutos a pie

**Perros Guirrec :** 10km - 20 minutos en coche

**Trégastel y el archipiélago des 7 Iles :** 13 km - 19 minutos en coche

**Sitio natural de Ploumanac'h :** 15 km - 24 minutos en coche

**Paimpol et l'île de Bréhat :** 35 km - 40 minutos en coche

¡ La residencia ideal para descubrir los paisajes magníficos de la Costa de Granito Rosa !



Exterior de CERISE Lannion

## Présentación

Cerca del centro histórico de Lannion y de la estación, la residencia CERISE Lannion ofrece un cálido marco para descubrir magníficos paisajes de la Costa de Granito Rosa, así como un acceso rápido al espacio de actividades Pégase.

El establecimiento propone 96 apartamentos amueblados y equipados que pueden acoger de 1 a 6 persona. Es completamente accesible por ascensor y dispone de un parking subterráneo.

CERISE Lannion está acreditada por la marca Accueil Vélo y Etape Rando. Encontrará a su disposición: parking, kit de reparación para bicicletas, bomba, punto de agua para lavar su bicicleta, desayuno adaptado...

### CERISE Lannion

7 avenue du Général de Gaulle – 22300 LANNION

Tel : 02 96 37 51 18 - Fax : 02 96 37 62 05

@ : [cerise.lannion@exhore.fr](mailto:cerise.lannion@exhore.fr) – Sitio oficial: [www.cerise-hotels-residences.com](http://www.cerise-hotels-residences.com)

### Apertura de la recepción:

En verano (julio/agosto): Todos los días, de 8h a 21h.

En invierno: Entre semana, de 8h a 12h y de 15h a 20h. El fin de semana, de 8h a 12h y de 14h a 18h. Cerrado el 25 de diciembre y el 1 de enero.

Llegada a partir de las 15h, salida antes de las 10h30.

## Los estudios y apartamentos

La residencia CERISE Lannion propone 96 apartamentos, amueblados y equipados, todos ellos accesibles por ascensor. Son amplios (de 20 a 60 m<sup>2</sup>) y pueden acoger de 1 a 6 personas. Están completamente amueblados y equipados con una cocina americana y wifi gratuito. Algunos estudios y apartamentos disponen de un balcón acondicionado con una mesa y sillas de jardín (bajo reserva de disponibilidad - suplemento de 10 € por noche). Algunos estudios son accesibles para las personas con movilidad reducida (contactar con la recepción).

### Equipos de la residencia:

Acceso Internet (Wifi) / Aparcamiento subterráneo (de pago) / cama bebé / Colchón por el cambio de alfombra/ Silla alta / Bañera bebé / Juegos y libros para niños...

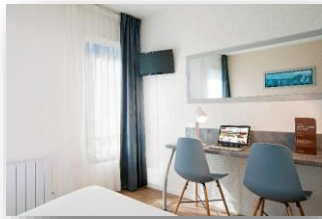

Studio doble (cama de matrimonio)



Studio doble (dos camas)



Apartamento dúplex 4 personas



Apartamento dúplex 6 personas

## La restauración

La Residencia CERISE Lannion le recibe todos los días para un desayuno bufé. Se sirve de 7h00 a 9h30 entre semana y de 8h00 a 10h00 el fin de semana y los días festivos.

Soluciones de restauración para los clientes:

- Comida para llevar en venta en la recepción
- Restaurantes, dentro de la distancia que anda, mirar nuestros sitios favoritos



## Los ocios

Lannion, capital histórica del Trégor, está atravesada por el Léguer y bordeada por un camino de sirga.

Desde Lannion, la Costa de Granito Rosa le tiende sus brazos y le propone numerosas actividades: Una carrera en carros de vela sobre la Lieue de Grève, una excursión en kayak por la costa de Ajoncs, una salida en la naturaleza en el corazón de la reserva natural de Sept-Iles o un curso de baile improvisado en un fest-noz.

Anidada en el tranquilo valle del Léguer, Lannion es igualmente un formidable polo tecnológico, con una fuerte dominante electrónica, informática y telecom.

### Los lugares que hay que visitar:

- **Lannion**, las casas con lienzos de madera y soleras esculpidas le esperan a unos cables del mar... Siga el camino de sirga que le conduce a orillas del Léguer hasta su desembocadura.
- **La Reserva natural de las 7 islas** : Frente a la Costa de Granito Rosa y de Perros-Guirec, las 7 islas son el teatro de un majestuoso ballet: con más de 20.000 parejas de aves marinas y 27 especies nidificantes, es la reserva más importante del litoral francés.
- **Ploumanac'h**: Incansablemente esculpidas por las olas y el viento, las rocas de Ploumanac'h han adoptado formas insólitas y equilibrios que desafían la razón. Ploumanac'h formado parte de los pueblos más bellos de Francia.

Y muchos otros...

## Las buenas direcciones

CERISE Lannion seleccionó para usted las mejores restaurantes de la ciudad; entonces saque provecho desde ahora de una cocina creativa con productos frescos y de una calidad:

- **El Café des Halles** : El marco es convivial, el recibimiento agradable y la cocina refinada, elaborada a partir de productos frescos y de calidad.
- **La Crêperie du Moulin Vert** : Situado a 400 metros de la residencia CERISE Lannion, el restaurante Le Moulin Vert le propone numerosas especialidades de tortas y de crepes en un cálido decorado.

© Copyright Rodolphe FRANCHI

Encuentre todos nuestros hoteles y residencias sobre [www.cerise-hotels-residences.com](http://www.cerise-hotels-residences.com)

Auxerre | Carcassonne Nord | Carcassonne Sud | Chatou | Lannion | Lens | Luxeuil-les-Bains | Nancy | Nantes Atlantis | Nantes La Beaujoire | Royan | Saint-Paul-Lès-Dax | Strasbourg | Toulouse | Valence